

# La Vie Quotidienne à La Roseraie

FEVRIER 2025

EHPAD  
La Roseraie



## Activités créatives au chaud : une fresque printanière !



Ou lecture...

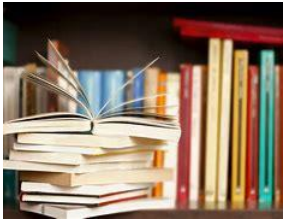

EHPAD  
La Roseraie



**Chandeleur** : des  
crêpes pour tous les  
gourmands !





Sortie à la médiathèque de  
Luçon : lecture d'histoires de  
chats et jeu de charades !



EHPAD  
La Roseraie



# EHPAD La Roseraie



## Atelier de **stimulation sensorielle** à l'étage



## EHPAD La Roseraie







## Médiation animale à l'étage, avec le chien Java

Le chien médiateur est un outil d'accompagnement à visée thérapeutique, sociale ou éducative. Il s'intègre dans le projet thérapeutique de la personne accueillie. Le chien est sélectionné par le professionnel (le médiateur/la médiatrice) pour des qualités spécifiques, et il est éduqué pour qu'il participe à des activités précises à visée thérapeutique, éducative ou sociale. Le chien travaille. Comme tout chien de travail, il est indispensable de lui prévoir des conditions de travail qui correspondent à ses activités et ses moments de repos. Le médiateur construit un projet professionnel, mobilise des compétences, dans le but d'une évolution de la condition de la personne accompagnée (le résident). La séance de médiation a des objectifs précis évalués sur du moyen à long terme. Le médiateur évalue en permanence les réactions des personnes et il sait réagir à certains signes. Le médiateur pose un cadre qui sécurise les personnes et l'animal. En étant garant du cadre sécurisant et en proposant un projet d'accompagnement, il fait émerger des réponses ou des solutions qui permettent une évolution de la condition des bénéficiaires (les résidents).

– Lucie REBELO – Psychologue La Roseraie.

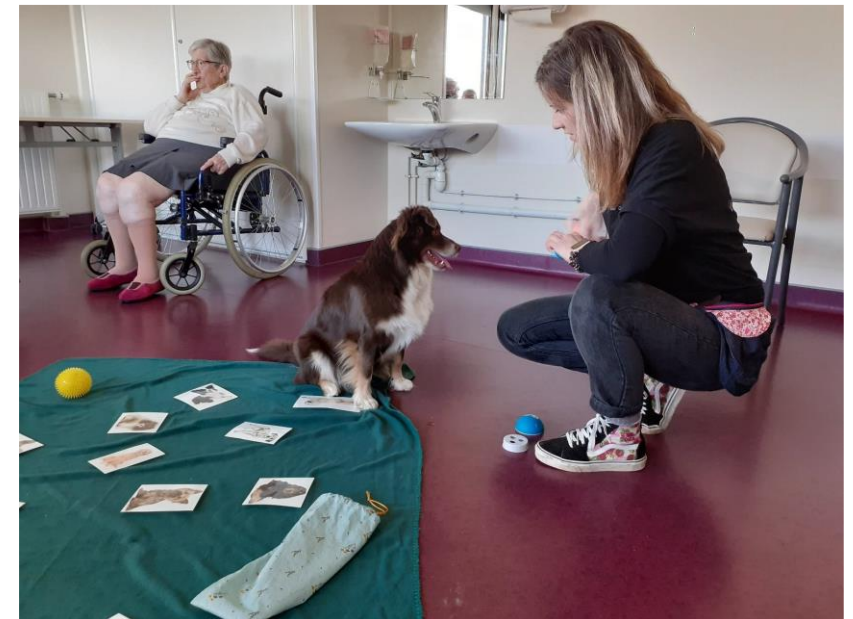
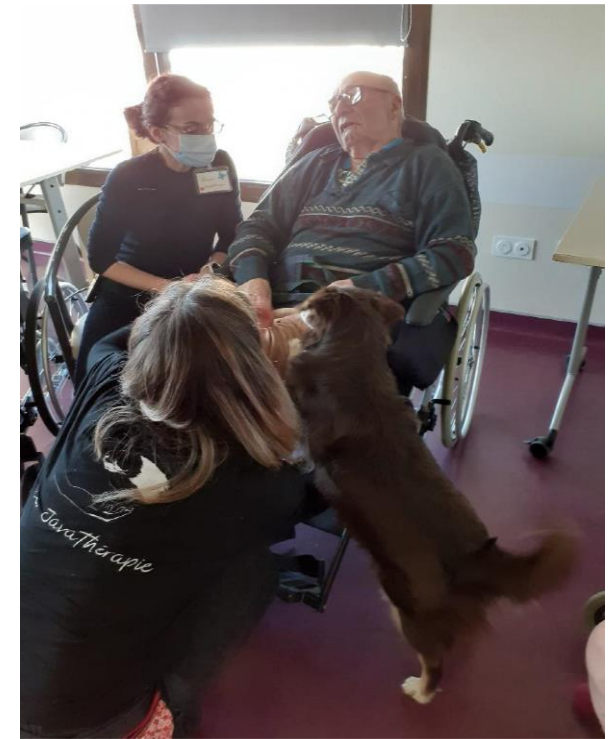



**EHPAD  
La Roseraie**



## EHPAD La Roseraie



Sortie au **théâtre** salle St Côme

Pour aller applaudir les troupe « La joyeuse compagnie », troupe de résidents acteurs des EHPAD St Michel, l'Olivier et Pierre Martin.



**EHPAD  
La Roseraie**





## EHPAD La Roseraie



Un après-midi joyeux qui se termine en musique et partage du goûter !

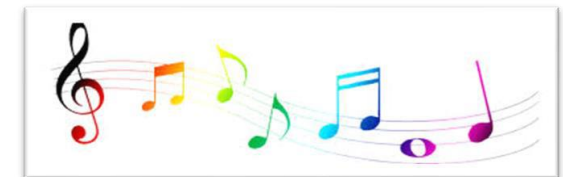

## Gym douce avec Laëtitia à l'UHR



Et **gym douce** aussi au RDC et à l'étage



Sortie au **cinéma** pour voir le superbe film « Louise Violet »



**EHPAD  
La Roseraie**



ÉTABLISSEMENT MEMBRE  
D'UNE DIRECTION COMMUNE

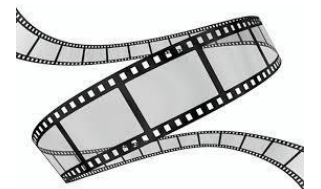
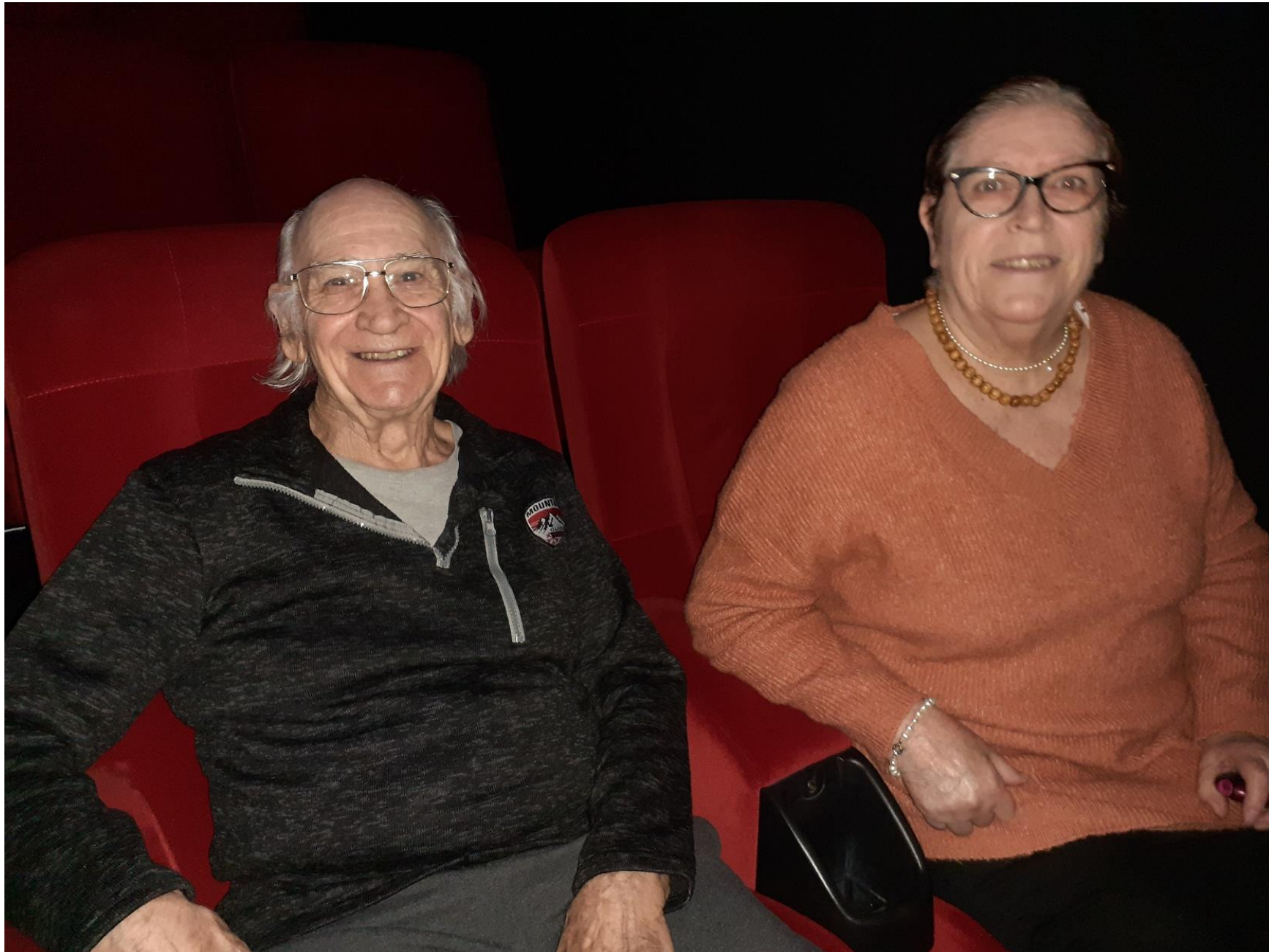





## Les anniversaires du mois







De bons éclairs au café ou du tiramisu pour régaler l'assemblée !

## EHPAD La Roseraie





**EHPAD  
La Roseraie**





# EHPAD La Roseraie



ÉTABLISSEMENT MEMBRE  
D'UNE DIRECTION COMMUNE



## EHPAD La Roseraie



## Atelier « Si on chantait » au RDC avec l'UHR

On répète un large répertoire pour la chorale inter-structures !

Johnny Halliday, Georgette Plana, Annie Cordy, Joe Dassin et bien d'autres ! C'est gai, entraînant et on travaille notre mémoire !



# EHPAD La Roseraie





## Sortie au marché de Luçon :

Une balade sous le soleil matinal (enfin !) pour redécouvrir Luçon, revisiter le marché, s'imprégner de l'ambiance conviviale et des bonnes odeurs qui mettent en appétit !



EHPAD  
La Roseraie



# EHPAD La Roseraie

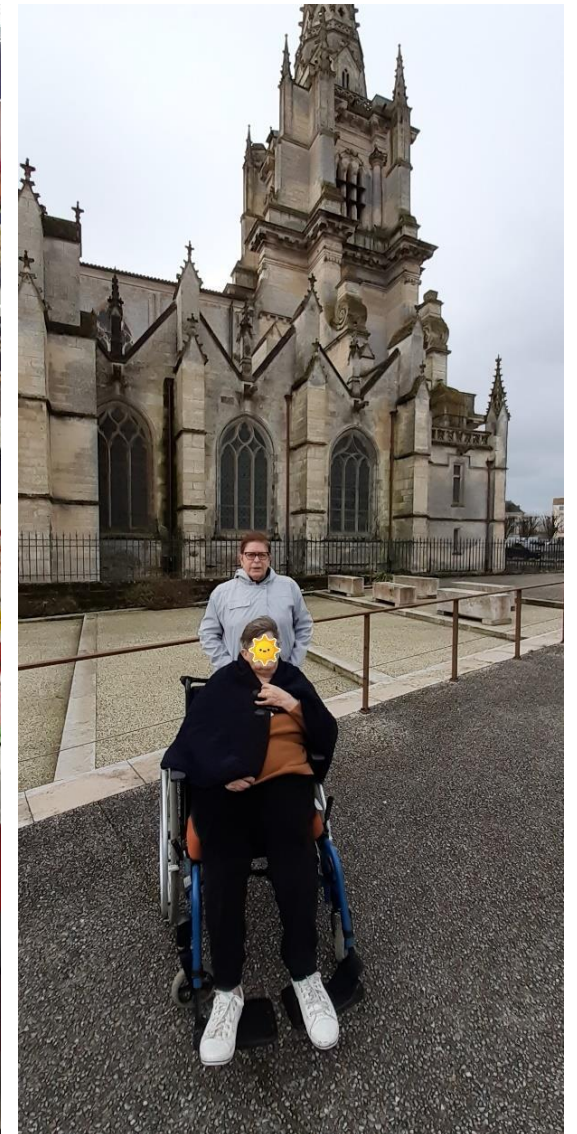



## TEMPS FORTS de mars 2025... Le printemps arrive !



### Carnaval :

- à l'EHPAD de l'Olivier le **4 mars après-midi**
- déambulation carnavalesque le **20 mars après-midi à Luçon**



### Chorale du club de l'Amitié de St Michel en l'Herm :

- le **5 mars après-midi** au RDC avec l'UHR
- le **19 mars après-midi** à l'étage,  
pour des chansons et des sourires !



### Fête des anniversaires du mois :

- le **25 mars après-midi**, à l'étage
- le **27 mars après-midi**, au RDC  
avec M. Thierry CASSERON, musicien – chanteur, et  
gouter amélioré

