

# La Vie Quotidienne à La Roseraie

JANVIER 2025

*Janvier*







Activités créatives et détente

EHPAD  
La Roseraie







# EHPAD La Roseraie



ÉTABLISSEMENT MEMBRE  
D'UNE DIRECTION COMMUNE





EHPAD  
La Roseraie





## Séances de réveil musculaire et d'entretien du schéma corporel

Tête, mains, coudes, bras, épaules, ventre, cuisses et genoux :  
on garde, ou on recrée, le contact avec son corps, pour du  
mieux être.

EHPAD  
La Roseraie

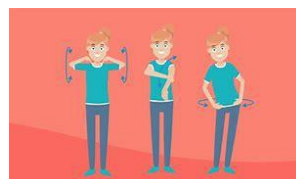
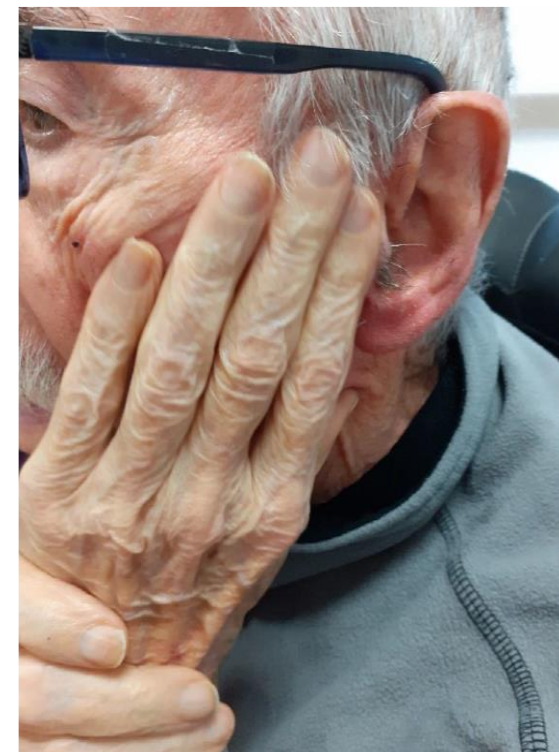



## Médiation animale au RDC, avec l'UHR

Avec Marina, et son chien JAVA : créer du lien avec l'animal pour favoriser la stimulation d'émotions positives, donner l'envie de partager et d'échanger.

EHPAD  
La Roseraie



ÉTABLISSEMENT MEMBRE  
D'UNE DIRECTION COMMUNE





EHPAD  
La Roseraie





# EHPAD La Roseraie





## Atelier « photos langage »

De belles photos pour susciter la parole, l'échange de points de vue et favoriser le lien entre les personnes...

EHPAD  
La Roseraie



ÉTABLISSEMENT MEMBRE  
D'UNE DIRECTION COMMUNE

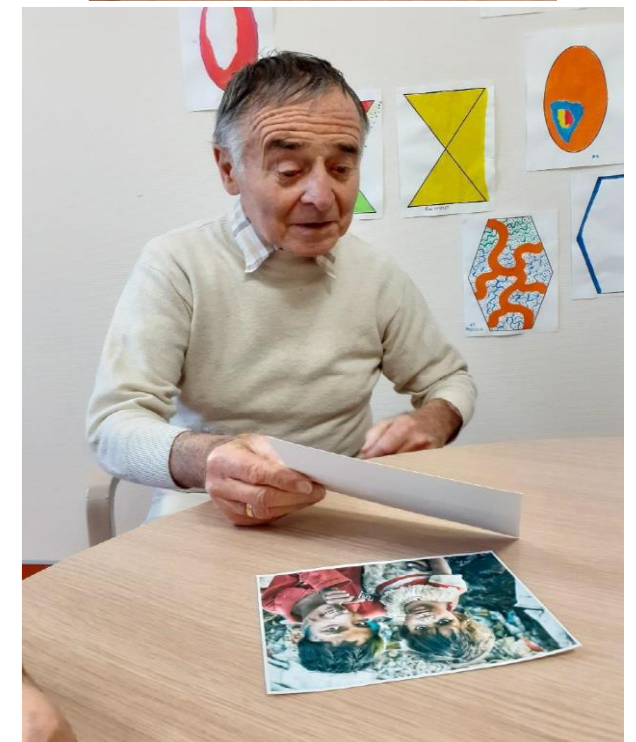



# EHPAD La Roseraie



ÉTABLISSEMENT MEMBRE  
D'UNE DIRECTION COMMUNE





# EHPAD La Roseraie



ÉTABLISSEMENT MEMBRE  
D'UNE DIRECTION COMMUNE





## Galette des rois et spectacle au RDC, avec Cici, chanteuse





**EHPAD  
La Roseraie**











# EHPAD La Roseraie







# EHPAD La Roseraie



ÉTABLISSEMENT MEMBRE  
D'UNE DIRECTION COMMUNE



## Crêpes party pour tout le monde !







centre  
hospitalier  
départemental

Vendée

**EHPAD**  
**La Roseraie**



ÉTABLISSEMENT MEMBRE  
D'UNE DIRECTION COMMUNE

## Sortie au cinéma de Luçon

*A l'affiche*





## Jeux divers à l'étage



**EHPAD  
La Roseraie**



ÉTABLISSEMENT MEMBRE  
D'UNE DIRECTION COMMUNE

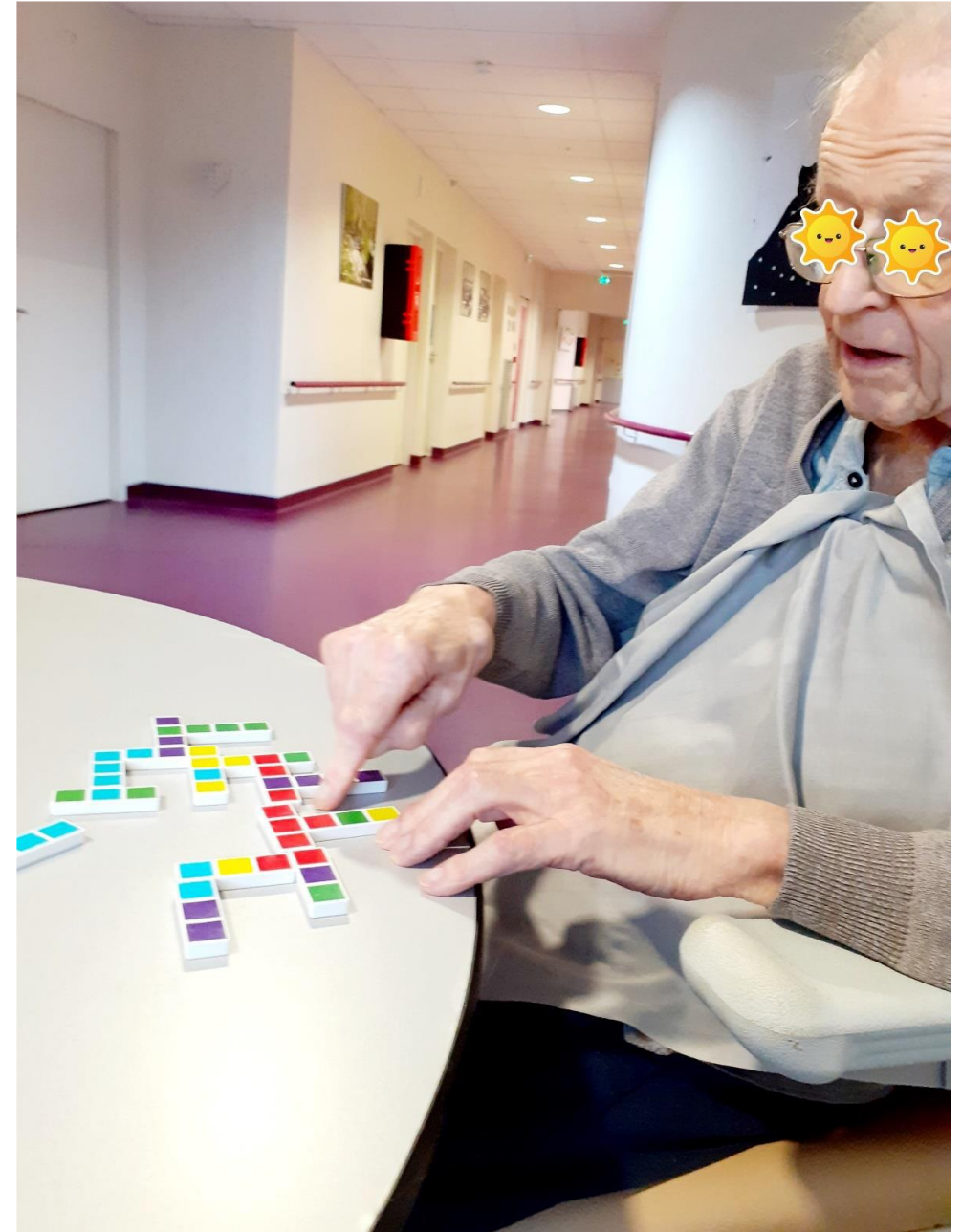



## Galette des rois et spectacle à l'étage, avec Cici, chanteuse



EHPAD  
La Roseraie



ÉTABLISSEMENT MEMBRE  
D'UNE DIRECTION COMMUNE





## EHPAD La Roseraie









## Galette des rois à l'Accueil de jour !

Autour de la galette, un temps de partage entre les familles, les personnes accueillies en journée du lundi au vendredi, les personnels de cette unité, et la personne chargée des transports.



**EHPAD  
La Roseraie**



ÉTABLISSEMENT MEMBRE  
D'UNE DIRECTION COMMUNE







# EHPAD La Roseraie





## Mise en beauté des mains

Un petit RDV détente, dans le salon esthétique, pour un modelage des mains avec crème hydratante, et manucure... Les produits utilisés sont individuels et sont fournis par les familles ou les représentants légaux, pas de partage de ces matériels personnels pour des raisons d'hygiène.





On danse ou on  
bavarde !

Ambiance Musette !



## Les anniversaires du mois







# EHPAD La Roseraie

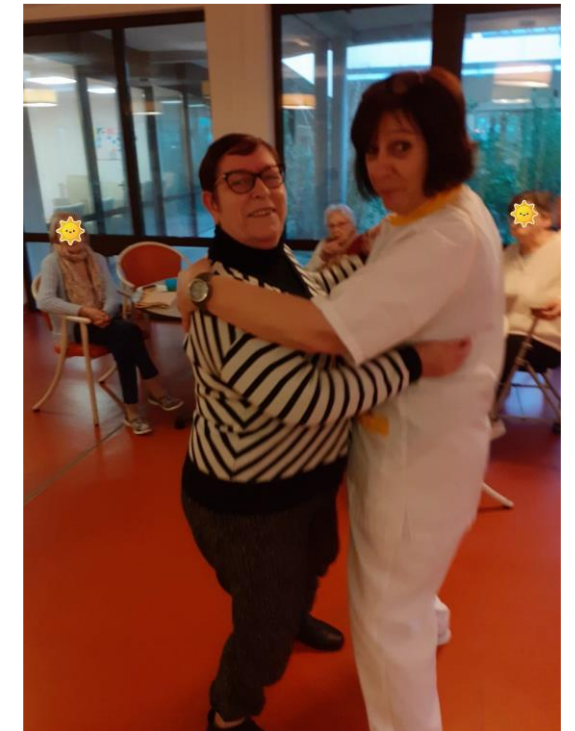







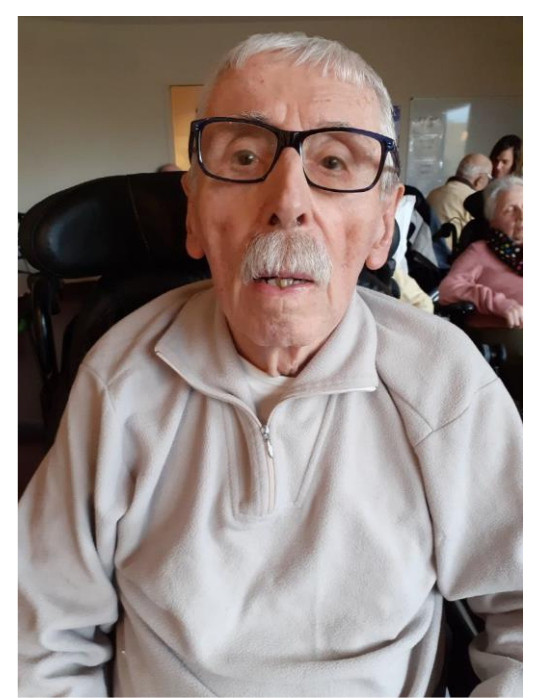





# EHPAD La Roseraie



ÉTABLISSEMENT MEMBRE  
D'UNE DIRECTION COMMUNE







## EHPAD La Roseraie



ÉTABLISSEMENT MEMBRE  
D'UNE DIRECTION COMMUNE

