



# La Vie Quotidienne à Saint Michel

JUIN 2024

**EHPAD  
La Roseraie**

## **Visios :**

Si vous souhaitez faire des visios avec un ou des résidents, n'hésitez pas à contacter l'animatrice, Mme Marie Noëlle CRENO :

=> tél standard : 02.51.28.33.33 et demandez le poste 33584



ÉTABLISSEMENT MEMBRE  
D'UNE DIRECTION COMMUNE

## Sorties : cinéma, magasins, goûters à l'extérieur

EHPAD  
Saint Michel





**Jeux olympiques** : sortie à La Roche sur Yon pour suivre le passage de la flamme olympique.



## EHPAD Saint Michel



## Organisation d'Olympiades inter EHPAD dans le parc de l'hôpital de Luçon



**EHPAD  
Saint Michel**



## EHPAD Saint Michel



## Sortie : pique-nique et visite du zoo des Sables d'Olonne

EHPAD  
Saint Michel



# EHPAD Saint Michel



## Cuisine : fondants au chocolat et soupe à la tomate





**CMJ** : les enfants du Conseil Municipal des Jeunes sont venus un après-midi à la résidence pour jouer, chanter et partager un goûter avec les résidents.



**EHPAD  
Saint Michel**

## EHPAD Saint Michel





centre  
hospitalier  
départemental

Vendée

**EHPAD  
Saint Michel**



ÉTABLISSEMENT MEMBRE  
D'UNE DIRECTION COMMUNE

**Fête de la musique** : la chorale des Ados Majeurs s'est produite dans le hall pour l'ensemble des résidents de St Michel et des patients de SSR.



# EHPAD Saint Michel



**Sortie marcheurs** : balade et goûter dans la forêt et en bord de mer à La Faute sur Mer.



**EHPAD  
Saint Michel**



# EHPAD Saint Michel



**Médiation animale** : en individuel dans quelques chambres.

**EHPAD  
Saint Michel**



ÉTABLISSEMENT MEMBRE  
D'UNE DIRECTION COMMUNE

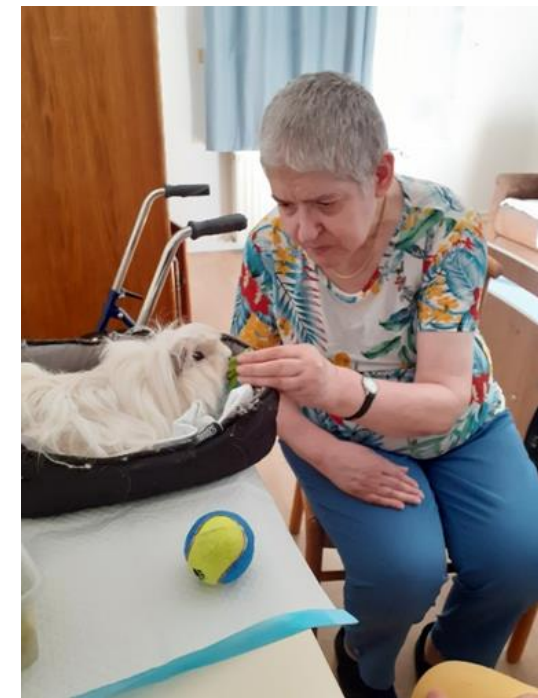



## EHPAD Saint Michel



ÉTABLISSEMENT MEMBRE  
D'UNE DIRECTION COMMUNE

**Veillées** : les résidents qui le souhaitent peuvent participer le soir à des veillées avec les agents de nuit.

**Veillées du mois de juin** : foot et autres programmes à la télévision, jeux de cartes, échanges.





## Portrait : M. Bruno GAUVIN

### Si j'étais :

- .une couleur : le rouge, c'est une couleur qui se voit bien
- .une musique : du jazz et des chansons de maintenant
- .un animal : un chien, j'ai eu des chiens avec mes parents, les chiens allaient à la chasse avec mon papa
- .un végétal : une pomme de terre
- .une personne : Johnny Halliday, c'était un bon chanteur
- .un métier : jardinier, j'aime la nature, faire le jardin
- .un objet : un poste radio, j'aime bien écouter la radio, j'écoute la musique
- .un plat : des œufs avec des pâtes, c'est un plat qu'on mangeait le soir avec papa



## **EHPAD Saint Michel**

### **Anniversaires**

Au mois de juillet, nous souhaiterons un bon anniversaire à M. Gilles BAUDSON, M. Léon ROBERT, M. Thierry POCHON, M. Christian CHEVALIER.



ÉTABLISSEMENT MEMBRE  
D'UNE DIRECTION COMMUNE