

La Vie Quotidienne à La Roseraie

OCTOBRE 2024



*« Brouillards d'octobre et pluvieux
novembre font bon décembre »*





Balades
au
marché, le
mercredi
matin



EHPAD La Roseraie



Balades dans le parc
quand le temps le
permet, pour les
résidents, mais aussi pour
les personnes de l'Accueil
de jour.

**EHPAD
La Roseraie**





EHPAD La Roseraie



ÉTABLISSEMENT MEMBRE
D'UNE DIRECTION COMMUNE

Activités manuelles de saison, ou préparatifs du futur marché de Noël. Tout le monde est très mobilisé et concentré...



EHPAD
La Roseraie





La chambre des erreurs

Les équipes de soins de La Roseraie et la cadre de santé, Mme N. AFONSO DE ARAUJO, ont été à l'initiative d'un jeu immersif sur site, les 3 et 4 octobre dernier, à l'attention des soignants (mais pas que), afin de découvrir les erreurs techniques qui se cachent dans la chambre d'un résident fictif accueilli dans l'établissement.

Une centaine de professionnels du CHD Vendée site de Luçon ont joué le jeu et sont venus tester leur regard professionnel en entrant dans la chambre des erreurs... L'objectif étant de sans cesse améliorer la prise en charge des personnes hébergées, en remettant en cause nos pratiques afin de toujours garder la bonne posture professionnelle.

Tous les soignants qui ont vécu l'expérience ont fait un retour très positif sur cette initiative, et souhaitent qu'elle puisse être réitérée.

Bravo à Déborah DUBOUCHET (Aide-soignante), Xavier DONEY (Aide médico psychologique), Manon COURTAY (Maitresse de maison), Cécile BURY (Infirmière), et Cécile DE LA MOTTE (Aide-soignante), pour leur accueil, leur bonne humeur et surtout, leur implication dans ce projet.





**EHPAD
La Roseraie**



ÉTABLISSEMENT MEMBRE
D'UNE DIRECTION COMMUNE



La Marche bleue 2024 : « Bouger ensemble pour entretenir la flamme » !

Avant le départ, on s'est regroupé pour partir en direction de la place du champ de foire, où bon nombre d'autres structures devaient se retrouver pour une balade dans Luçon.

Des animations musicales ont jalonné le parcours et une petite fête s'est tenue au jardin Dumaine, avant de repartir pour partager le goûter. Le soleil était au rendez-vous ! Quelle chance !





EHPAD La Roseraie



ÉTABLISSEMENT MEMBRE
D'UNE DIRECTION COMMUNE



Atelier thérapeutique jardinage : plantations de diverses graines et bulbes...



**EHPAD
La Roseraie**



ÉTABLISSEMENT MEMBRE
D'UNE DIRECTION COMMUNE

EHPAD La Roseraie



Semaine du goût

Dans le cadre de la semaine du goût, du 7 au 11 octobre, nous avons prévu divers ateliers culinaires pour varier les goûts et les textures : potage de chou-fleur, pommes de terre et oignons, gaufres le week-end, salade de fruits, crêpes party ou encore soupe aubergine tomate.



EHPAD
La Roseraie



EHPAD
La Roseraie





Les messieurs cuisinent !



Pause Ludique





Fêtes des anniversaires,
au RDC, avec l'UHR, et à
l'étage.



**EHPAD
La Roseraie**



EHPAD La Roseraie





EHPAD La Roseraie



EHPAD La Roseraie

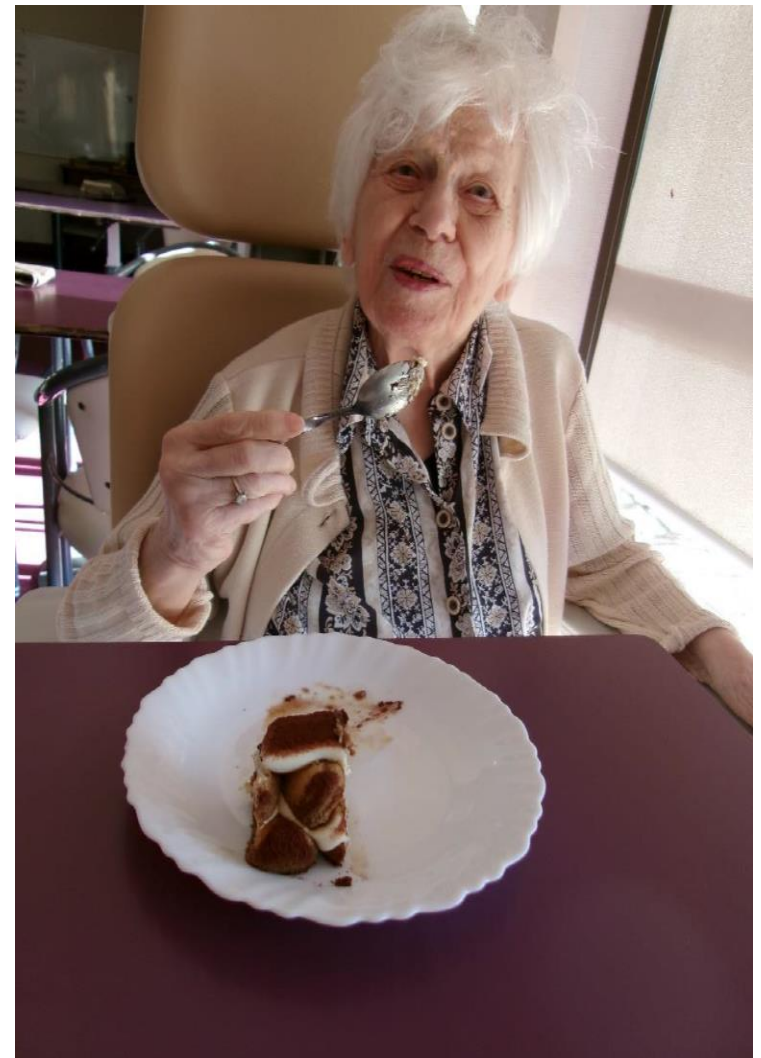
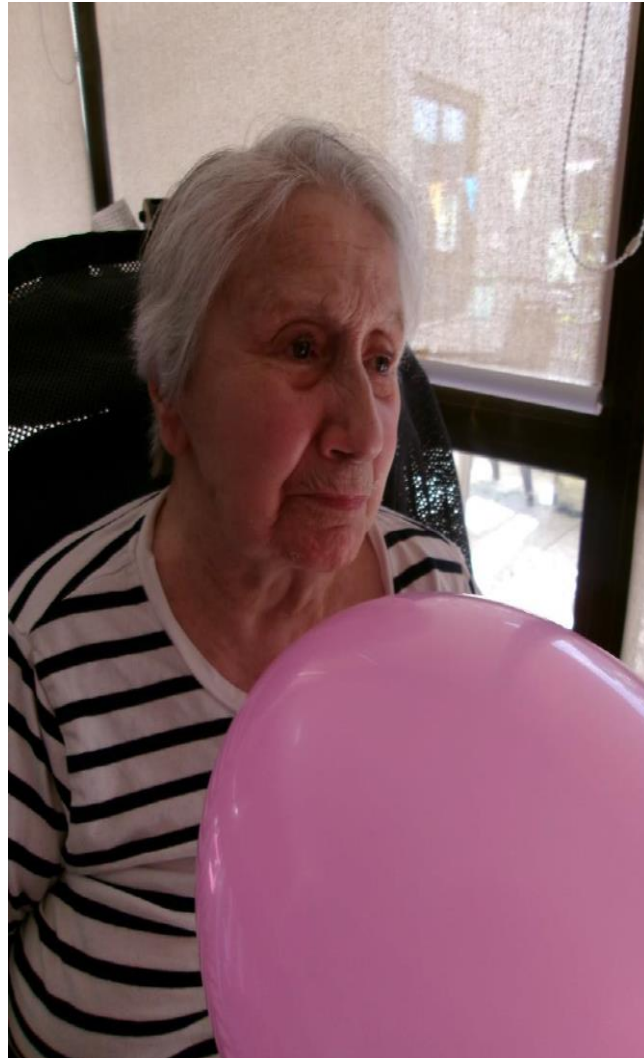
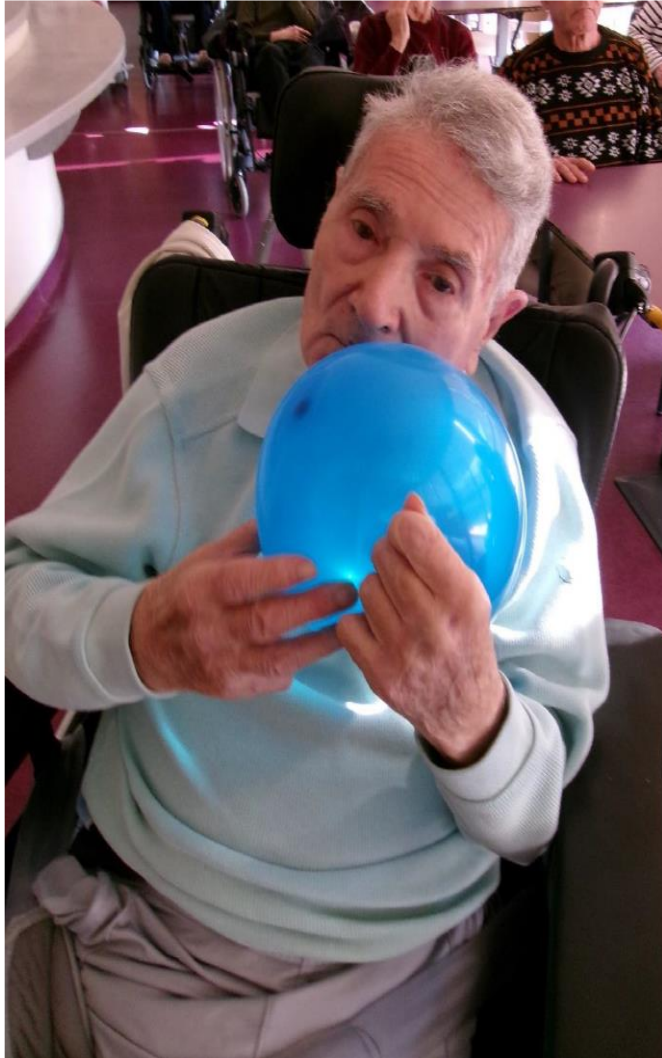



EHPAD La Roseraie



ÉTABLISSEMENT MEMBRE
D'UNE DIRECTION COMMUNE

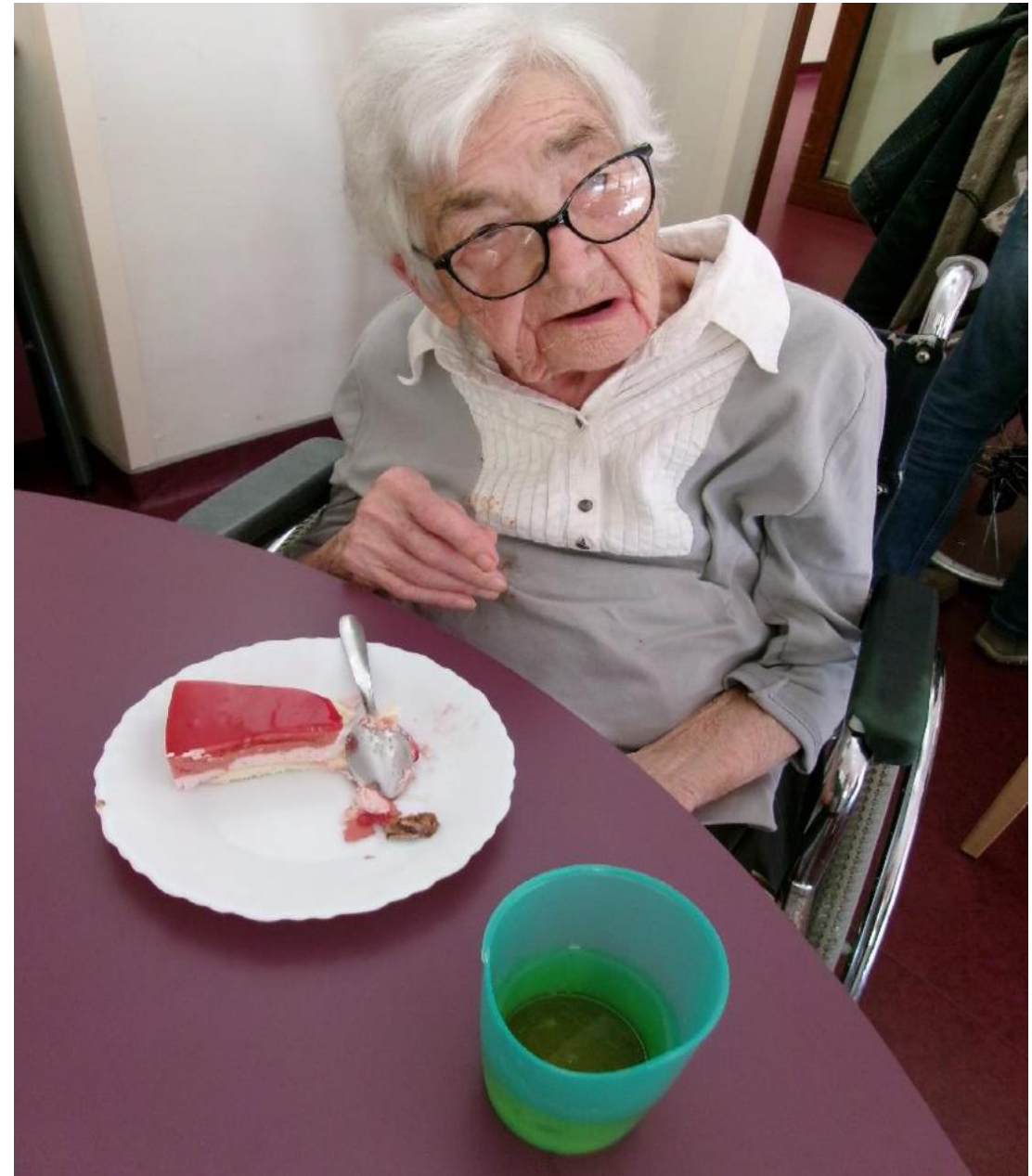

La marche rose

En raison d'une météo capricieuse et pluvieuse, la marche rose organisée à Luçon avec la Ligue contre le cancer du sein et le Comité des fêtes Luçonnais, le jeudi 17 octobre, s'est transformée en après-midi festif à la salle des fêtes près du jardin Dumaine.

Une occasion de se réunir pour s'essayer au fitness avec les coachs de la salle de sport « l'Orange bleue » à Luçon, pour danser avec « Christophe animation » et son accordéon, ou écouter des airs de musique à la cornemuse écossaise...

Et après les efforts, le réconfort d'un goûter partagé !





EHPAD
La Roseraie

Octobre
ROSE 2024



EHPAD La Roseraie

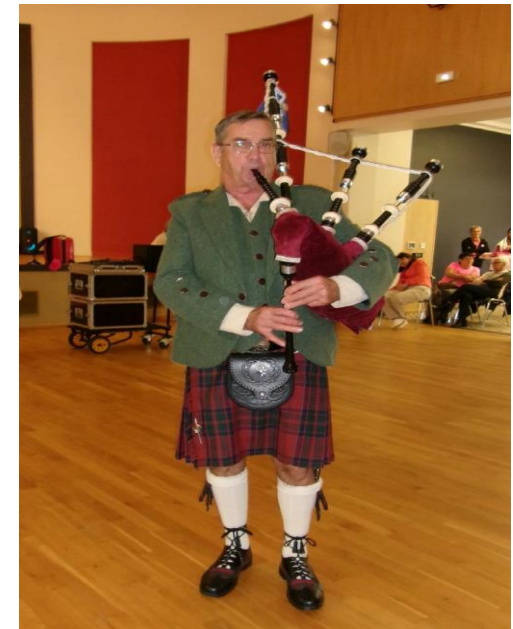
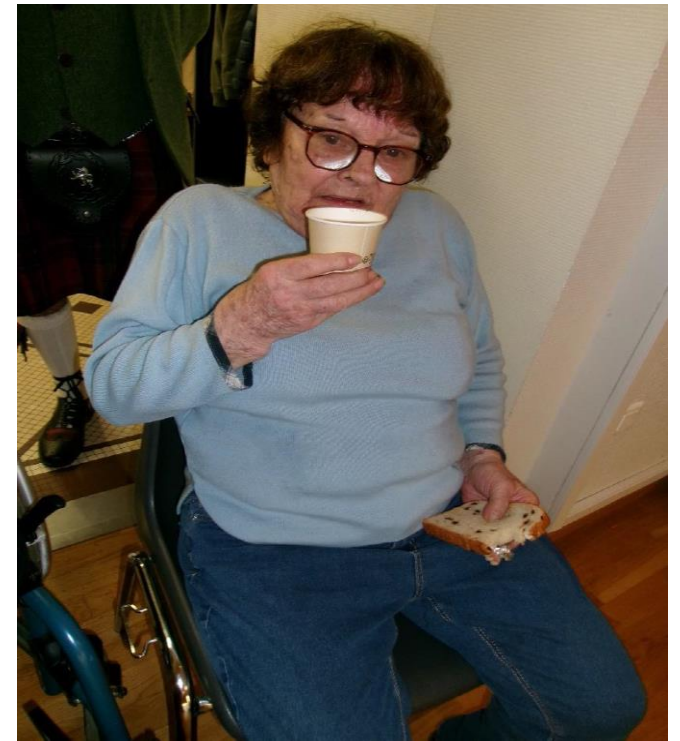

Médiation animale à l'étage

Une fois par mois autant que possible, Laurence nous rend visite avec ses compagnons pour une séance de médiation animale. C'est le moment de se retrouver pour partager des instants complices et doux avec les animaux spécialement habilités à cette démarche thérapeutique. Ce mois-ci, la séance avait lieu à l'étage de La Roseraie...

EHPAD
La Roseraie



ÉTABLISSEMENT MEMBRE
D'UNE DIRECTION COMMUNE



**EHPAD
La Roseraie**





**EHPAD
La Roseraie**



EHPAD La Roseraie

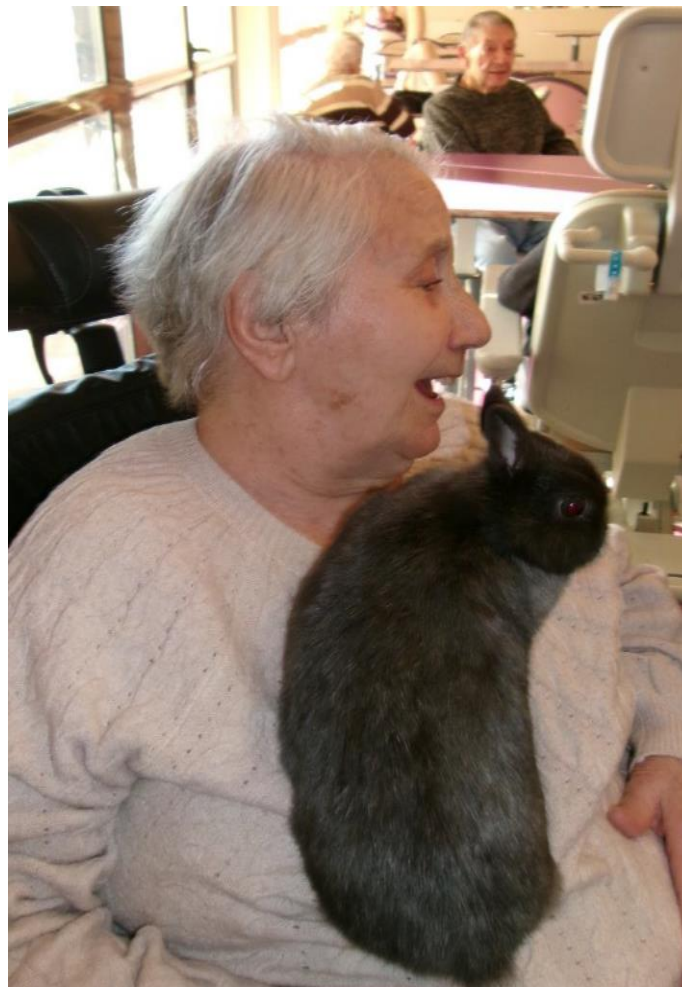



**EHPAD
La Roseraie**

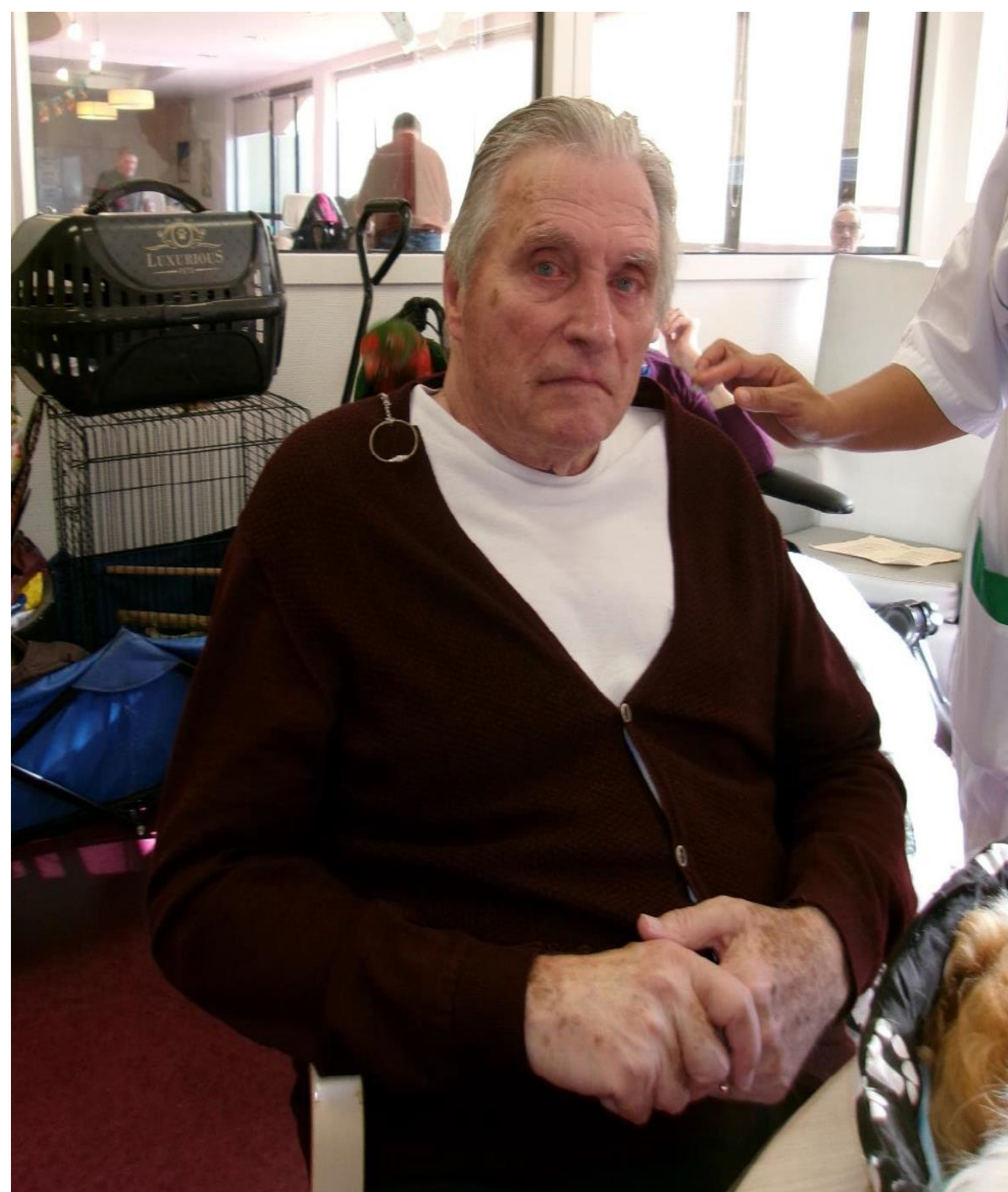

**EHPAD
La Roseraie**







**EHPAD
La Roseraie**



ÉTABLISSEMENT MEMBRE
D'UNE DIRECTION COMMUNE

A venir en novembre :

Mardi 5 novembre : après-midi
sortie au **Vendée Globe** aux
Sables d'Olonne



Vendredi 29 novembre :
Marché de Noël dans le hall du
SSR de 14h à 16h.

Les résidents des
structures d'hébergement :
EHPAD Pierre Martin
EHPAD l'olivier
EHPAD La Roseraie
EHPAD St Michel
Et les patients de SSR

**Participent aux
marchés de Noël**

- vendredi 29 Novembre
dans le hall du SSR
- samedi 7 et dimanche 8
Décembre place Leclerc à
Luçon - marché de la ville

🧦🧦🧦🧦🧦🧦🧦🧦

VENTE DES CRÉATIONS DES RÉSIDENTS

VIENEZ NOMBREUX !